



No.04

2012年(平成24年)8月1日発行

Red Cross R-net

enkei アールネット

「R-net」の「R」は、レッドクロス (Red Cross) と連携 (Renkei) の「R」です。地域とのネットワークを更に深め、皆様が笑顔になれるよう期待を込めてお届けします。

【ホームページ】 <http://www.sendai.jrc.or.jp>

地域医療連携の集い

地域医療連携室室長・副院長 ^{なかがわ} 中川 ^{くにとし} 国利



当院では地域の医療機関との連携を深めるため、年2回『地域医療連携の集い』を開催しております。第18回目となります『地域医療連携の集い』を、平成24年6月22日ホテルメトロポリタン仙台で開催しました。季節はずれの台風5号が本土を縦断した直後でしたが、多数の施設からご参加を賜り、誠に有難うございました。

講演では当院に赴任したばかりの3人の新人医師に、各診療科における診療内容、さらには抱負などについて熱く語って頂きました。いずれも当院の未来を担う医師であり、宜しくお願ひ致

します。また意見交換会で頂きましたご意見は、今後の診療に取り入れていきたいと思ひます。

なお次回の『地域医療連携の集い』は、平成25年2月8日(金)に江陽グランドホテルで予定しております。是非、次回もご参列頂ければ幸いです。



当院外科の診療内容について

第一外科副部長 ^{こばやし} 小林 ^{てるただ} 照忠



当科は年間600~700例の手術を行っています。当科の特長は腹腔鏡手術が多く、過半数を占めています。例えば、急性虫垂炎に対しては原則として全例に緊急腹腔鏡



手術を行っています。最近では保存的治療の後に単孔式腹腔鏡手術(臍から行い、腹部にキズが残らない)を行うこともあり、患者さんの状態と希望に沿って治療しています。また、腹腔鏡下胆石症手術も多く、通算4000例を超えました。近年はヘルニアが

増加傾向にあり、症例に応じて各種術式を適応しています。胃・大腸・乳腺などの癌については手術のみならず、術後再発予防や再発後の薬物療法、緩和ケアまでを一貫して行っています。地域の皆様や先生方のご期待に応えるよう努力して参りますので、今後とも宜しく御願ひ申し上げます。

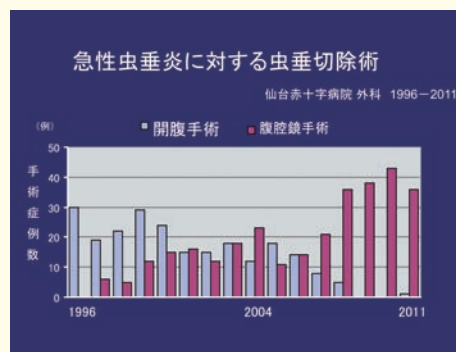

▶ 次回の「地域医療連携の集い」のお知らせ 平成25年2月8日(金) 江陽グランドホテルで開催予定です。

当院における耳鼻咽喉科診療の今後

耳鼻咽喉科部長 **佐々木高綱**



今回、『当院における耳鼻咽喉科診療の今後』と題して着任の挨拶を含め講演させていただきました。東北大耳鼻咽喉科に入局（平成2年）以来、特に外科的治療を要する疾患を専門として診療にあたってきました。今後もこの診療信念をベースとして医療に貢献していく所存です。着任時に本年度診療計画として

- 1) 現行診療を可能な限り維持しながら、外科手術症例の増加を図り、内科的治療主体から外科治療を主体とする科への変換を目指す。
- 2) 手術症例の維持のため地域連携登録医療機関との連携をより強固にする。また、これに伴い外来診療

を予約制とし診療内容の充実を図る。
を挙げさせていただいております。

『手術を中軸においた診療を行う施設への移行』を目指し日常診療に従事していきたいと思っております。皆様のご協力をよろしくお願い申し上げます。

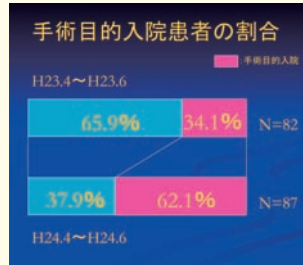

虚血性心疾患に対する非侵襲的画像診断法

循環器内科副部長 **大橋 潤子**



心筋に血液を送る冠動脈が狭くなったり塞がったりして、そこから先の心筋が酸素不足に陥る状態を虚血性心疾患と呼びます。冠動脈の狭窄により心筋が一時的に酸素不足に陥るのが狭心症で、冠動脈が閉塞して心筋が窒息死してしまうのが心筋梗塞です。

近年心臓CTの技術発展により、冠動脈の3次元画像表示が可能となりました。これにより、以前は心臓カテーテル検査のため入院しなければ評価できなかった冠動脈病変が、外来で非侵襲的に評価することが可能となっています。

当院では平成24年1月より128列CTを導入し、心臓CTもより高速に（5秒）、より細かく撮影できるようになりました。心筋虚血の有無が評価できる

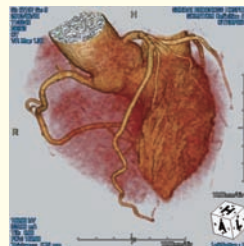

当院で撮像した正常な冠動脈の一例



負荷心筋シンチと組み合わせることにより、外来での虚血性心疾患の精査が可能ですので、疑わしい患者様がいらっしゃいましたら、当科まで御紹介ください。



お知らせ

●耳鼻咽喉科の診療体制について

平成24年6月より外来診療を担当医予約制にいたしました。完全予約制ではありませんが、予約の方が優先となっております。以下の通り、患者さんへお知らせしております。

耳鼻咽喉科を受診される患者さんへ

平成24年6月から診察待ち時間の短縮を目的に、外来診療を担当医予約制にいたします。完全予約制にはいたしませんので、予約のない患者さんも従来通り受付時間順に診察させていただきます。しかし、予約患者さんや紹介状持参の患者さんが優先となるため待ち時間が長くなる可能性があります。ご迷惑をおかけしますが、皆様のご理解をお願い申し上げます。

平成24年5月 病院長 桃野 哲
耳鼻咽喉科部長 佐々木高綱

●眼科の手術中止について

ご迷惑をおかけしますが、病院の事情により、平成24年度中は眼科手術を中止します。



登録医の紹介

浅沼整形外科

- 診療科目 ▶ 整形外科・リハビリテーション科
- 診療時間 ▶ 9:00~12:30、14:00~17:30
- 休診 ▶ 木曜日の午後、土曜日の午後、日曜祝日
- 住所 ▶ 〒982-0011 仙台市太白区長町4丁目7-12
- 電話 ▶ 022-247-7533・FAX ▶ 022-247-5136
- ホームページ ▶ <http://www.asanuma-clinic.jp/index.html>
- 医療機器 ▶ 骨密度測定装置、頸椎・腰椎けん引装置、ウォーターベッド、他



太白区長町で開業してから早いもので28年が経過します。その間、仙台赤十字病院との連携は数知れず。本当にお世話になっております。

当院は、この地域では数少ない有床診療所として入院病床を完備しておりますので、手術後のリハビリテーション等必

要に応じてご要望頂ければ幸いです。

今後も常日頃から日赤病院との連携を密にして、常に新しい考え方や医療方法を取り入れ、より良い医療を提供して参りたいと思います。

(浅沼整形外科院長：浅沼達二)

かねこクリニック

- 診療科目 ▶ 内科一般・消化器科
- 診療時間 ▶ 月・火・木・金曜日 (9:00~12:30、14:30~18:00)
水・土曜日 (9:00~12:30)
- 休診 ▶ 日曜日・祝日、水曜日・土曜日の午後
- 住所 ▶ 〒982-0825 仙台市太白区西の平1-25-27
- 電話 ▶ 022-307-5666・FAX ▶ 022-307-5225
- ホームページ ▶ <http://www.kaneko-cli.jp>



私が太白区の西の平で開業してから、早くも5年目になります。仙台赤十字病院は当院から最寄りの病院であり、また私の出身病院です。そのため、様々な診療科の先生にアドバイスを頂く事が多く、私自身が大変お世話になっています。当院の患者さんも日赤病院を厚く信頼しており、紹介を希望される方がたくさんいらっしゃいます。急患をお願いすることも多

いのですが、お忙しい中、快く受け入れて頂き、大変に助かっています。日赤の先生・スタッフの皆様にご迷惑をおかけしないように、我々もこれから研鑽を重ね、地域の皆さまに信頼されるクリニックを作っていきたいと思っております。今後ともよろしくお願い致します。

(かねこクリニック院長：金子健蔵)

*登録医一覧は、当院のホームページに掲載しております。(希望者のみ)

*登録医申込みについてもホームページをご覧ください。【ホームページ】<http://www.sendai.jrc.or.jp>



新採用医師の紹介



第一産婦人科副部長 **佐藤 尚明**

平成24年7月より産婦人科副部長として東北大学より着任致しました佐藤尚明と申します。大学では周産期グループに所属し、子宮内の胎児 well-being を明らかにするため

に母体腹壁誘導胎児心電図装置開発の研究を行ってきました。

当院は宮城県総合周産期母子医療センターであり、産科はもちろんのこと、婦人科も含めて幅広く地域医療にお役にたてるように取り組んでいきたいと思っておりますので、どうぞよろしくお願い致します。

編集後記

地域医療連携室開設から1年が経ち、R-netも第4号を発行することができました。

この間先生方からは地域医療連携室経由で多くの患者さんをご紹介いただき感謝しております。7月からは地域医療連携室主任が本郷より角張に交代、新たな女性スタッフも2名加わり、地域医療連携室常駐はすべて女性の新体制で再スター

トしております。先生方からの種々のご要望に迅速に対応できるよう連携室業務をさらに充実させてまいります。今後ともどうぞよろしくお願い申し上げます。

(地域医療連携室副室長：谷川原真吾)



外来診療担当一覧表 (8月分)

診 療 科 目	月	火	水	木	金	
総合内科	午前	佐藤 泰朗	佐藤 泰朗	山下 和良	佐藤 泰朗	坂本 正寛
	午後	山下 和良	坂本 正寛	坂本 正寛		
腎臓内科	午前		杉本 理絵	山口 裕二		齋藤 陽孝
	午後	齋藤 陽孝	山口 裕二	杉本 理絵		山口 裕二
血液内科	午前	福原 修			福原 修	
	午後		福原 修			
呼吸器内科	午前	岡山 博	清水川 稔	岡山 博	三木 誠	清水川 稔
	午後		三木 誠	清水川 稔		
消化器内科	午前	佐藤俊裕 (新患) 佐藤俊裕 (再来)	佐藤俊裕 (新患) 菅野 厚 (再来)	大森信弥 (新患) 大森信弥 (再来)	菅野 厚 (新患) 川村雄剛 (再来)	川村雄剛 (新患) 大森信弥 (再来)
	午後		検 査		検 査	
循環器内科	午前	若山 美奈子	圓谷 隆治	堀内 久徳	若山 美奈子	大橋 潤子
糖尿病代謝科 (再来のみ)	午前		大学応援医師		大学応援医師	
神経内科 (再来は全て予約制)	午前	佐久間 博明		佐久間 博明	大学応援医師	佐久間 博明
禁煙外来	午後		三木 誠			
外科 (再来は全て予約制)	午前	小林 照忠 鈴木 幸正	鈴木 幸正 小川 仁	高館 達之 小林 照忠	中川 国利 小川 仁	小川 仁 深町 伸
	午後	中川 国利 乳腺外来	深町 伸 高館 達之	小林 照忠 小川 仁	高館 達之 中川 国利	鈴木 幸正 小林 照忠
産婦人科 (再来の妊婦検診は、予約制)	午前	谷川原 真吾 佐藤 尚明 太田 恭子	谷川原 真吾 鈴木 久也 齋藤 美帆	谷川原 真吾 武山 陽一 齋藤 美帆	谷川原 真吾 佐藤 尚明 齋藤 美帆	武山 陽一 鈴木 久也 中里 浩樹
	午後	谷川原 真吾 鈴木 久也 中里 浩樹	武山 陽一 佐藤 尚明 太田 恭子	谷川原 真吾 佐藤 尚明 中里 浩樹	武山 陽一 鈴木 久也 横山 絵美	谷川原 真吾 中里 浩樹 太田 恭子
N I C U (発達神経外来は、予約制)	午後		発達神経外来 (月1回)	山田 雅明 三条 雅敏	高橋 立子	今井 香織 千葉 洋夫
小児科 (午後は予約制)	午前	永野 千代子 小澤 恭子 千葉 明子	千葉 靖 大久田 隆 大沼 健児	田中 佳子 千葉 靖 大沼 健児	永野 千代子 大久田 隆	小澤 恭子 千葉 靖 田中 佳子
	午後	千葉 靖 (慢性外来) 田中 佳子 (神経外来) 千葉 明子 (乳児健診) 小澤 恭子 (乳児健診)	田中 佳子 (神経外来) 永野 千代子 (予防接種) 大久田 隆 (予防接種)	速水 俊三 (心臓外来) 千葉 靖 (腎臓外来)	永野 千代子 (慢性外来) 千葉 靖 (腎臓外来) NICU医師 (1ヵ月健診)	
小児外科 (全て予約制)	午前	9:50 から手術予定				
形成外科 (予約制)	午後	遠藤 尚文	福澤 太一	遠藤 尚文	遠藤 尚文	福澤 太一
整形外科 (全て予約制)	午前	新患/小児科 再診	担当医 北 純 (股関節・足) 後藤昌子 (股・足・小児)	担当医 大山正瑞 (股関節) 後藤昌子 (股・足・小児) 大沼正宏 (膝・スポーツ)	担当医 大山正瑞 (股関節) 小池洋一 (肩・スポーツ)	担当医 北 純 (股関節・足) 野口森幸 (股関節・膝) 金澤憲治 (肩・スポーツ)
	午後	新患 再診	担当医 北 純 (股関節・足) 後藤昌子 (股・足・小児) 野口森幸 (股関節・膝) 金澤憲治 (肩・スポーツ)	担当医 大沼正宏 (膝・スポーツ) 大山正瑞 (股関節) 小池洋一 (隔週) (肩・スポーツ) 大沼正宏 (隔週) (膝・スポーツ)	担当医 小児外来 北 純 後藤昌子 大山正瑞 (隔週)	担当医 大山正瑞 (股関節) 特殊外来 (予約制)
皮膚科	午前	田畑 伸子 吉澤 秀華	田畑 伸子 吉澤 秀華	田畑 伸子 吉澤 秀華	田畑 伸子 吉澤 秀華	田畑 伸子 吉澤 秀華
	午後	手術及び検査				
泌尿器科	午前	太田 章三 菅麻 武信	太田 章三 菅麻 武信	手術	太田 章三 菅麻 武信	太田 章三 菅麻 武信
	午後	手術及び検査				
眼科	午前	愛川 弘子	愛川 弘子 大学応援医師	愛川 弘子 大学応援医師	愛川 弘子	愛川 弘子
	午後	予約の外来 検 査				
耳鼻咽喉科 (予約制)	午前	石戸谷 雅子 本間理香子 (10:30~)	石戸谷 雅子 本間 理香子	佐々木 高綱 本間 理香子	石戸谷 雅子 本間 理香子	佐々木 高綱 石戸谷 雅子
	午後	手術				
歯科口腔外科	午前	長坂 多賀子	長坂 多賀子	長坂 多賀子	長坂 多賀子	長坂 多賀子
	午後	長坂 多賀子	長坂 多賀子	長坂 多賀子	手術	長坂 多賀子

*新患受付：午前8時00分～午前11時00分、午後0時30分～午後3時00分
 *再来受付機：午前7時00分～午前11時00分、午前11時30分～午後3時00分

*健診センター受付：月曜日～金曜日 午前8時30分～午前11時00分
 *手術等により担当医師が変更になる場合があります。

R-net 第04号 ■発行日/2012年(平成24年)8月1日 発行者/〒982-8501 仙台赤十字病院・仙台市太白区八木山本町二丁目4番3

●電話番号代表 022(243)1111 ●地域医療連携室直通 (電話番号) 070(6496)1112 (FAX番号) 022(243)4718

【ホームページ】 <http://www.sendai.jrc.or.jp>

印刷/東北堂印刷株式会社